ENERGIEKONZEPT

Regionen, Landkreise und Kommunen können es schaffen sich zu 100% mit Erneuerbaren Energien (EE) zu versorgen. Um dieses Ziel zu erreichen ist ein ganzheitliches Energiekonzept mit individueller Betrachtung der lokalen Gegebenheiten notwendig. Aus dem Energiekonzept werden dann weitere Maßnahmen entwickelt, z.B. die Aufstellung eines Teilflächennutzungsplans Wind oder die Bebauungsplanung für eine Freiflächen-Solaranlage.

Weiter können sich daraus auch umfangreiche Energieberatungen oder z.B. der Tausch von Heizungspumpen ergeben. Die Ausgestaltung des Energiekonzeptes ist zu Beginn aufgrund der Individualität noch offen. Es ist wichtig, die Bürger von Anfang an mit in den Prozess einzubinden, um im Ergebnis die Bürgerschaft zu stärken und die Wertschöpfung in der Region zu halten. Bürgerbeteiligung und -akzeptanz sowie die Wertschöpfung stellen die wichtigen Ziele dar.

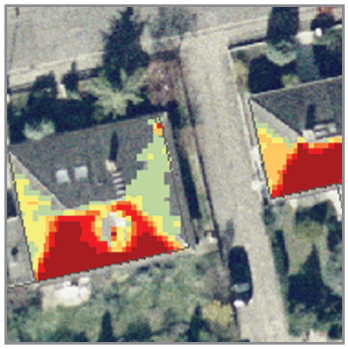

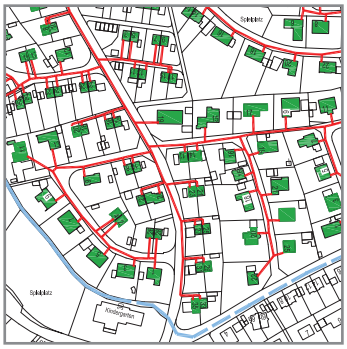

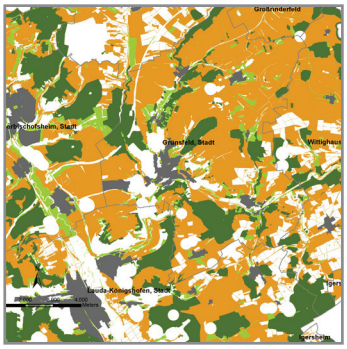

IHRE VORTEILE

Unser Team aus Umweltwissenschaftlern, Geografen, Landschaftsplanern, Geodäten und Betriebswirten erarbeitet für Ihre Kommune und Region alle notwendigen Bausteine sowie individuelle Maßnahmen eines erfolgreichen Energiekonzeptes. Zu unseren Kompetenzen zählen zudem die Bestandserfassung der Energieverbräuche der Kommune, der bestehenden Versorgungs- und Gebäudestruktur sowie die Erfassung der Einsparpotenziale, Standortanalysen und Standortempfehlungen sowie Flächenpotezialsanalysen für alle Erneuerbare Energieformen. Gerne erstellen wir für Sie auch einen interaktiven Online- und Szenarienrechner für die Ergebnisse Ihres Energiekonzeptes.

UNSERE REFERENZEN

- Energiekonzept Stadt Aub
- Energiekonzept Gemeinde Langfurth
- Energiekonzept Gemeinde Neuendorf
- Energiekonzept Gemeinde Neusitz
- Energiekonzept Markt Oberschwarzach
- Energiekonzept Markt Schopfloch
- Energiekonzept Gemeinde Windelsbach

Stand 06/2017

WWW.KLAERLE.DE

KLÄRLE - GESELLSCHAFT FÜR LANDMANAGEMENT UND UMWELT MBH . TEL. 07934.99288-0
HOF8 . DER PLUSENERGIEHOF . BACHGASSE 8 . 97990 WEIKERSHEIM . INFO@KLAERLE.DE